

## Campolongo Maggiore (Venezia) |

### WHITE&GRAY Piano Primo

85 mq

 2

 2

€ 220.000,00

 rif. 9307-B



### Caratteristiche

<b>Tipo offerta:</b>	Vendita
<b>Categoria:</b>	Residenziale
<b>Tipologia:</b>	Appartamento
<b>Mq commerciali:</b>	85
<b>Mq calpestabili:</b>	85
<b>Classe energetica:</b>	A4 (solo Per Ape 2015)

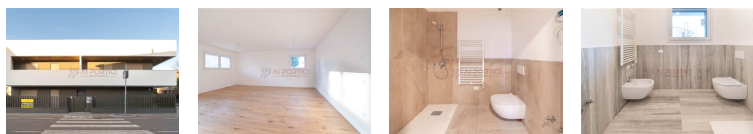

## Descrizione immobile

Lietoli di CAMPOLONGO MAGGIORE – nuovi APPARTAMENTI al piano primo su palazzina «WHITE&GRAY» di sole 3 unità.

Tutti gli appartamenti della Palazzina «White&Gray» sono composti da: ampia zona living, 2 bagni, 2 camere matrimoniali, garage al piano terra con basculante motorizzato.

Per ogni singolo appartamento sono installati pannelli fotovoltaici da 6 kW e 9Kw di batterie.

Sono tutti dotati di impianti autonomi di riscaldamento e raffreddamento in pompa di calore, VMC, serramenti triplo vetro che garantiscono un ottimo isolamento termico e acustico.

Classe energetica A4 e consumi energetici bassissimi.  
Euro 220.000  
Riferimento 9307-B

## COMPOSIZIONE

- ✔ Totale Locali: 3
- ✔ terrazzi: 1
- ✔ ultimo piano
- ✔ nuovo
- ✔ predisposizione allarme
- ✔ garage
- ✔ poggioli: 2
- ✔ totale piani: 2
- ✔ immobile di prestigio
- ✔ pannelli fotovoltaici
- ✔ soggiorno con angolo cottura
- ✔ primo piano
- ✔ piano numero: 1
- ✔ predisposizione aria condizionata
- ✔ animali ammessi

## ACCESSORI

- ✔ totale piani unità: 1

